

ISTNIEJĄCY BUDYNEK SZKOŁY

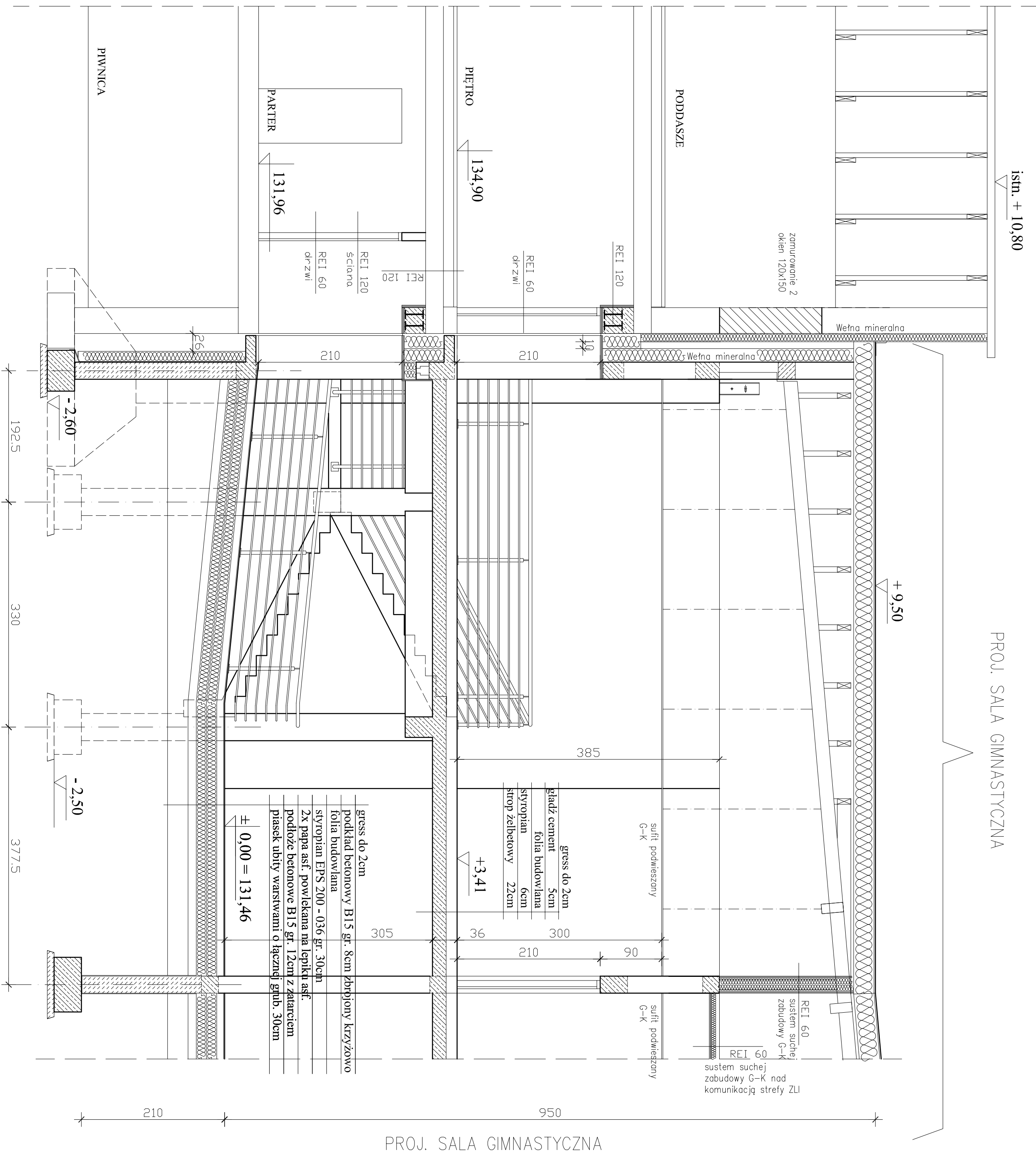

"DOM-BUD" Suwałki	SPECIALN.: ARCHITEKTOWN.	
	STADIUM: PB	NR RYS.: A8
OBJEKT:	Sala gimnastyczna wraz z łącznikiem przy Zespole Szkół w Krynkiach	
ADRES:	11 - 612 KRYNKI LANKI ul. 22-go Lipca 34, dz.nr 254	
IMIE I NAZWISKO:		NR UPR. DATA PODPIS
PROJEKTANT:	arch. Andrzej Horodeński	BL-3-83 22.02.2017
WSPÓŁPRACUJĄCY:	mgr Paweł Kaimowski	22.02.2017
SPRAWDZAJĄCY:	arch. Teresa Kolasz-Matyni	402-Km/73 22.02.2017